

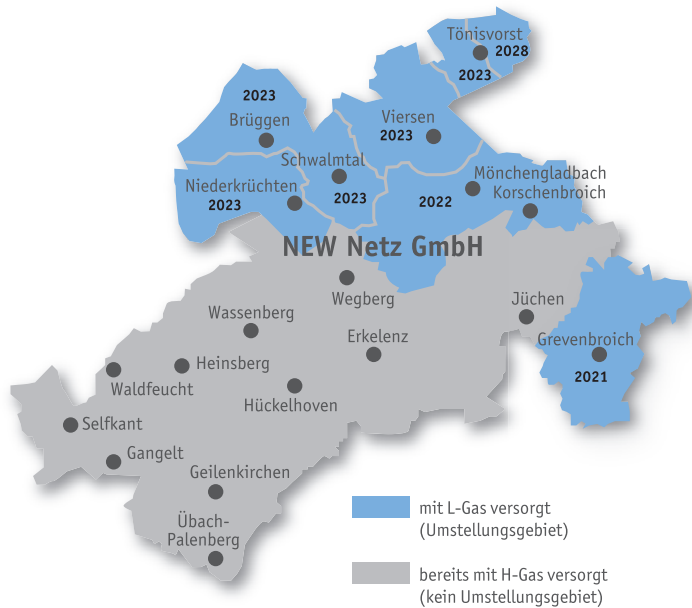



Umstellungsgebiet



WENN SIE IM VORFELD BEREITS FRAGEN HABEN, STEHT IHNEN GERNE UNSER TECHNISCHES PROJEKTMANAGEMENT (TPM) ZUR VERFÜGUNG.

-  Helpline: 02451 624-6246
Mo. – Fr. 07:00 – 18:00 Uhr
-  erdgasumstellung@new-netz-gmbh.de
-  Weitere Informationen finden Sie unter www.h-gas-kommt.de

Fotos:
fotolia.de: © ArtmannWitte; Photographee.eu; © psdesign1

Teilnetz-bereiche	Erhebung ca.	Anpas-sung ca.	Umschalt-zeitpunkt	Anzahl Geräte
Grevenbroich	2019	2021	2021	17.200
Mönchengladbach	2020	2022	2022	65.200
Viersen	2021	2023	2023	28.600
Brüggen	2021	2023	2023	17.200
Schwalmtal	2021	2023	2023	11.100
Niederkrüchten	2021	2023	2023	5.000
Vorst	2021	2023	2023	1.900
St. Tönis	2026	2028	2028	7.200
Gesamt				136.200

NEW Netz GmbH
Nikolaus-Becker-Straße 28 – 34
52511 Geilenkirchen

NEW NETZ | EIN UNTERNEHMEN DER **NEW** GRUPPE



Informationen zur Erdgasumstellung für Installateure + Schornsteinfeger

Ausgangslage

- Bisherige Versorgung unserer Region mit L-Gas¹ aus Deutschland und den Niederlanden
- L-Gas zukünftig nicht mehr verfügbar, daher Umstellung auf Versorgung mit H-Gas²
- Eigenschaften H-Gas: höherer Brennwert und Wobbe-Index
- Alle L-Gas-Versorgungsgebiete in Deutschland betroffen (Niedersachsen, NRW, Rheinland-Pfalz, Hessen, Sachsen-Anhalt, Bremen)
- Erste Informationsmaßnahmen zum Umstellungsprojekt der NEW Netz GmbH in 2018
- Erhebung und Anpassung aller Gasgeräte in Haushalt und Industrie für den sicheren Weiterbetrieb notwendig
- Erhebung und Anpassung durch spezialisierte Umstellungsdienstleister – erste Erhebungsmaßnahmen ab 2019 und erste Anpassung ab 2021
- Alle aktuellen Informationen zur Sachlage finden Sie unter: **www.h-gas-kommt.de**

¹L- für „low caloric“, niedrigerer Energiegehalt ²H- für „high caloric“, höherer Energiegehalt

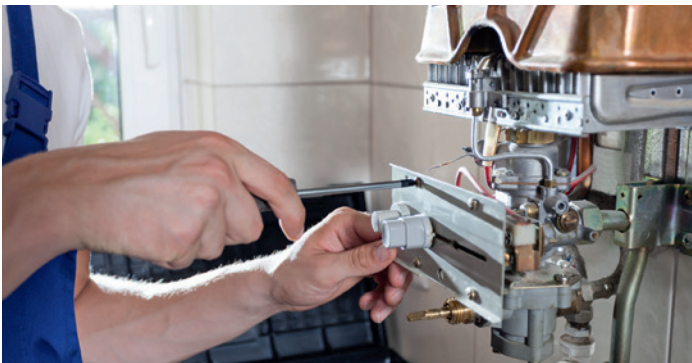

Verantwortung und Kosten

- Netzbetreiber gesetzlich für die Umsetzung der Erdgasumstellung zuständig
- In unserer Region: NEW Netz GmbH verantwortlich
- Erhebung und Anpassung der vorhandenen Geräte für Endkunden kostenlos (ausgenommen Reparaturen, Wartung + Geräteaustausch)
- Bundesweite Verteilung der Gesamtkosten auf alle Gaskunden

Bedingungen für die von uns beauftragten Anpassungsdienstleister

- Abgasmessungen: Am Ende eines jedes Besuches wird durch den Anpassungsmonteur eine Abgasmessung in Klein- und Großlast durchgeführt (nicht mit der Schornsteinfegetaste).
- Bei einer Überschreitung von 1.000 ppm CO im Abgas wird eine zweite Referenzmessung mit einer Mehrlochsonde durchgeführt. Wenn diese ebenfalls über 1.000 ppm liegt, wird das Gerät gesperrt.
- Eine Wiederinbetriebnahme erfolgt nur durch das im Anschluss beauftragte Vertragsinstallationsunternehmen (VIU) nach Beseitigung der Ursachen.

- Wettbewerbsverbot: Alle Dienstleister der Erdgasumstellung unterliegen einem Wettbewerbsverbot. Den beauftragten Fachunternehmen ist es untersagt, Leistungen aus dem Portfolio der VIU anzubieten, weder Wartungen, Instandsetzungen noch den Austausch ggf. nicht mehr anpassbarer Geräte.

Grenzwerte CO	Aktion
0–300 ppm	OK
300–500 ppm	Mängelkarte mit Behebung bei nächster Wartung
500–1.000 ppm	Mängelkarte mit Behebung 4 Wochen
> 1.000 ppm	Sperrung des Gasverbrauchsgerätes

Ihre Perspektive

- Gut informierter Ansprechpartner Ihrer Kunden
- Erkennung und frühzeitige Behebung von Mängeln an Kundenanlagen
- Kundenberatung zu Gerätemodernisierung/Geräteaustausch und Kostenerstattung
- Partnerschaftliche Unterstützung der NEW Netz GmbH durch Rückmeldung über Geräteaustausch nach Erhebung

LINK ZU ERSTATTUNGS-FORMULAREN:
www.h-gas-kommt.de